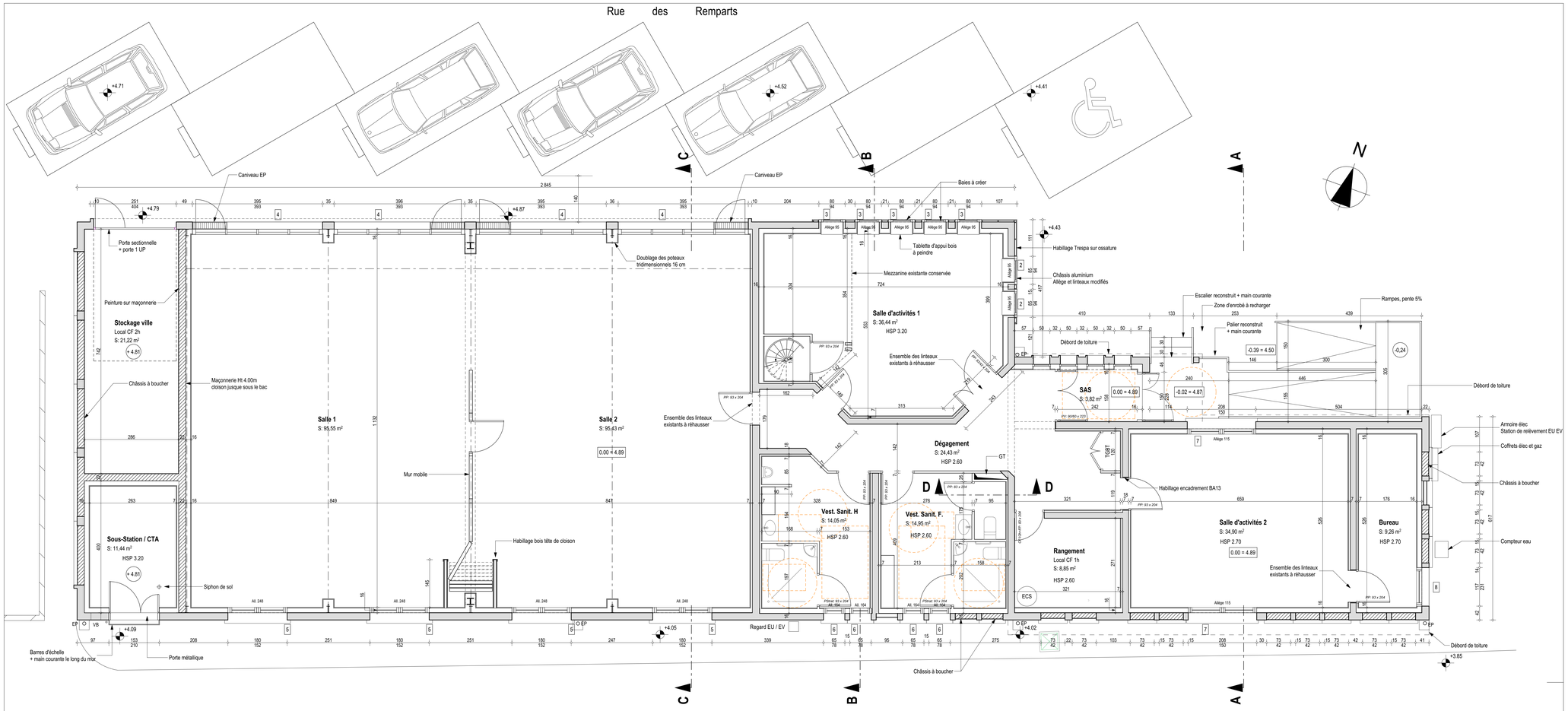

Plan de Rez de Chaussée - Echelle 1/50

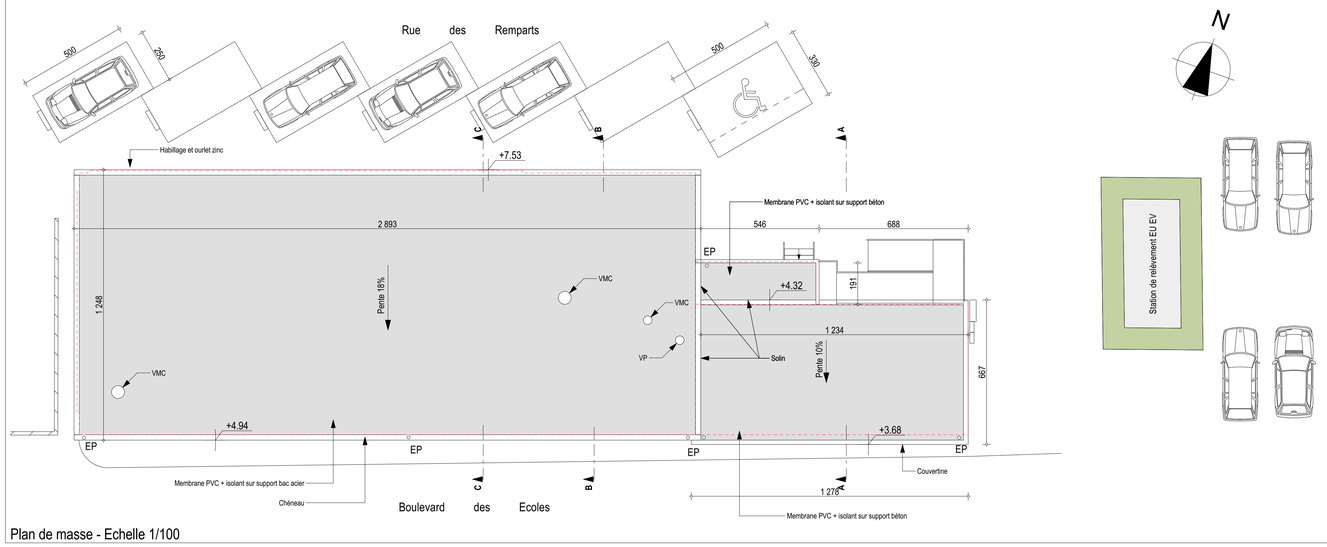

Plan de masse - Echelle 1/100

Transformation de la Caserne des Pompiers en Locaux Associatifs

Rue des Remparts - 17480 Le Château d'Oléron

Maître d'Ouvrage :

Mairie du Château d'Oléron
4, boulevard Victor Hugo
Tél: 05.46.75.53.00 - Fax: 05.46.47.79.75
accueil.chateau.oleron@wanadoo.fr

Maître d'Oeuvre :

SD architecture
32 rue Thiers - 17300 Rochefort sur Mer
tél 05 46 99 59 13 - fax 05 46 99 04 00
agence@sdarchitecture.fr

BET Structure
XAVIER BOULARD
Z.A. Bélignon, immeuble "Le 430"
1, rue Maurice Mallet - 17300 Rochefort
tél 05 46 87 67 14 - fax: 09 70 32 64 31
x.boulard@betboulard.fr

BET Fluides :
FT2E
35,rue Nicolas Denys de Fronsac - 17000 La Rochelle
tél 05 46 27 85 93
ft2e@orange.fr

Bureau de Contrôle
VERITAS
ZA des Quatre Chevaliers
17 & 19 Av. Moitessier - 17180 Périgny
tél 05 46 50 66 66 - fax 05 46 44 83 92
laurent.lumeau@fr.bureauveritas.com

SPS
VERITAS
ZA des Quatre Chevaliers
17 & 19 Av. Moitessier - 17180 Périgny
tél 05 46 50 66 66 - fax 05 46 44 83 92
olivier.philippon@fr.bureauveritas.com

Dossier n° **15.42**	**PROJET - PLAN & MASSE**	Plan N° **02**
Phase : **PRO**		
Date : **Mars 2017**	S:\Dossiers 2015\15.42 Caserne Pompier Le Château d'Oléron\15.42 PRO\15.42 PRO.pln	Ech. **1:50, 1:100**